

Interreg - IPA CBC
România - Serbia



PROGRAMUL INTERREG IPA DE COOPERARE
TRANSFRONTALIERĂ ROMÂNIA-SERBIA

MISIUNI DE CAUTARE-SALVARE - STRUCTURA INTERVENTIEI -

Timșoara

07 Septembrie 2023

Interreg - IPA CBC
România - Serbia



Eveniment cu victime multiple (E.V.M.)

ROMANIA

- Un eveniment care aduce prejudicii grave umane, materiale si de mediu
- O situatie in care necesitatea initiala de asistenta medicala depaseste capacitatea de raspuns uzuala a structurilor de asistenta medicala de urgenta
- Anumite E.V.M. sunt speciale (număr mare de victime afectate de eveniment, complexitate), situație în care este necesară declanșarea unui plan special de intervenție (în cazul nostru **PLANUL ROȘU**).



INTERNATIONAL?



LANTUL DE COMANDA

ROMANIA

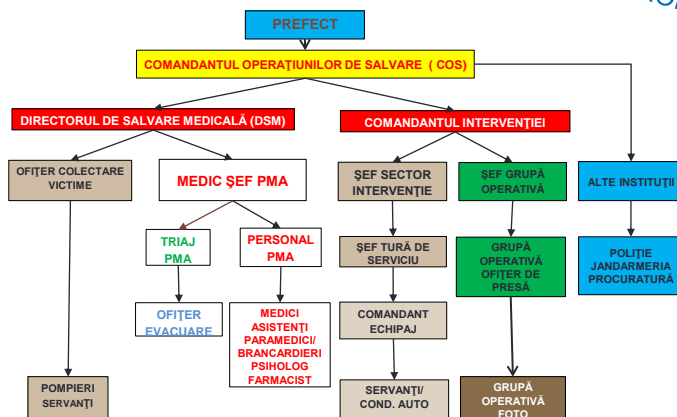



Organizarea echipei de cautare-salvare

- se formează din personalul operativ care încadrează tehnica de intervenție a unei subunități operative.
- se constituie pe fiecare tură de serviciu, nominalizarea personalului acesteia făcându-se conform reglementărilor specifice în vigoare.
- componența minimală a echipei este următoarea:
 - ✓ sef echipa
 - ✓ componenta de cautare – minim 3 persoane
 - ✓ componenta de salvare – minim 4 persoane



Organizarea echipei de cautare-salvare

- Componenta de salvare se constituie, de regulă, pe structura echipei de descarcerare.
- După îndeplinirea misiunii de căutare, membrii echipei de descarcerare vor îndeplini misiuni de salvare, aplicând tehnicile și procedeele prezentate în prezenta instrucțiune.
- În funcție de organizarea și încadrarea unității, echipa de căutare-salvare va fi suplimentată cu componenta de căutare canină, compusă din: conductor câine – 1 persoană; câine - 1.

Misiunile de cautare-salvare

➤ Organizarea și desfășurarea intervenției cuprinde:

- organizarea și executarea recunoașterii;
- organizarea și executarea căutării;
- organizarea și executarea salvării;
- organizarea de puncte de triere a victimelor și acordarea primului ajutor calificat.



Decizia de a initia salvarea

- Decizie bazată pe trei factori:
- Riscurile pentru salvator
 - Decizia cea mai bună pentru un număr cât mai mare de oameni
 - Resurse și forță de muncă disponibile





Scopul misiunilor de cautare&salvare

- Salvați cel mai mare număr de victime în cel mai scurt timp
- Salvați prima dată ranii care pot merge
- Salvați apoi victimele ușor prinse sub daramaturi
- Păstrați salvatorul în siguranță



Recunoasterea (Varianta lunga)

1. Adunati date
2. Evaluati daunele
3. Luați în considerare probabilitățile
4. Evaluati-va propria situație
5. Stabiliti priorități
6. Luati decizii
7. Elaborati planului de acțiune
8. Actionati
9. Evaluati progresul

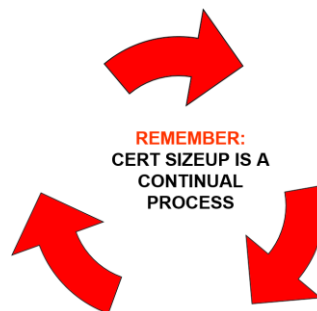



Recunoasterea (Varianta simplificata)

1. Date (Adunați date)
2. Anticipați (Luați în considerare datele concrete, ghiciți viitorul)
3. Planificati (“ Direcție înainte de viteză ”)
4. Actionati (Mai puțină vorbarie, mai multa actiune)
5. Reevaluare (Reevaluare continuă)

Recunoasterea: Pasul1

Adunati date

- Ce s-a întâmplat și se întâmplă în prezent?
- Ora evenimentului și ziua săptămânii
- Tip de construcție / teren
- Ocuparea
- Vremea
- Pericole





Recunoasterea: Pasul1cont.

Evaluarea și comunicarea daunelor

(Face parte din “ Adunarea datelor ”)

Misiunile de salvare cautare se modifica dacă:

- Daunele sunt minore
- Daunele sunt moderate
- Daunele sunt majore



Daune minore

- Superficiale
- Ferestre sparte
- Fisuri superficiale sau rupturi pe suprafața pereților
- Deteriorarea minoră a conținutului din interior
- E sigur să intri și să rămâi în această structură





Daune moderate

- Semne vizibile de deteriorare
- Lucrări decorative deteriorate sau căzute
- Multe fisuri vizibile sau porțiuni lipsa din perete
- Daune majore ale conținutului interior
- Construcție încă aflată pe fundație
- Intrati numai pentru a salva vieți



Daune majore

- Prabusire partiala sau totala
- Cladire inclinata
- Instabilitate structurala evidenta
- Cladire care nu mai sta pe fundatie



Nu intrati sub nici o forma intr-o cladire cu daune majore!



Recunoasterea: Pasul 2

Luăți în considerare probabilitățile

(Anticipați)

- Ce se va întâmpla?
- Cât de stabilă este situația?
- Ce altceva ar putea merge greșit?(Legea lui Murphy)
- Ce înseamnă căutare și salvare?

5-18



Recunoasterea: Pasul 2

Anticipati!

- Situația este suficient de sigură pentru a continua?
- Cu ce riscuri se vor confrunta salvatorii?
- Ce resurse sunt necesare?
- Ce resurse sunt disponibile?



Recunoasterea: Pasul 3

Stabiliti prioritățile

(parte a planificării)

- Ce trebuie făcut?
- În ce ordine?
- Cum să salvezi cel mai mare număr în cel mai scurt timp?



Recunoasterea: Pasul 3

Luati decizii

Țineti minte:

- Siguranța membrilor echipei
- Siguranța vieții pentru victime și alții
- Protecția mediului
- Protecția proprietății



Recunoasterea: Pasul 3

Elaborarea planului de acțiune

- Ghidati interventia bazandu-va pe prioritățile și deciziile stabilite
- Furnizați documentație pentru pentru agențiile responsabile
- Furnizați documentația pentru a fi înregistrata de echipa



Recunoasterea: Pasul 4

Actionati

- bazandu-va pe planul elaborat la pasul 3



Recunoasterea: Pasul 5

Reevaluare

Etapa cea mai critică

Monitorizați eficiența și
siguranța planului

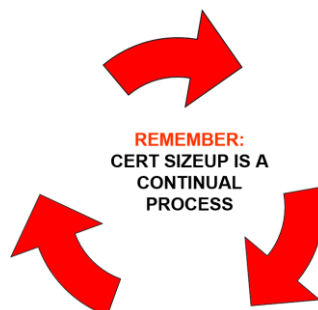

Interreg - IPA CBC
România - Serbia



Cautarea si Salvarea

- Vor fi abordate in prezentarile urmatoare, cu particularitati in functie de eveniment...